

# SOFTWARE PARA TOMA DE INVENTARIOS DE ACTIVOS FIJOS



**INVENTARIAR**

# EL SOFTWARE

- Es un sistema diseñado para la toma de inventarios de Activos Fijos.
- El objetivo de este software es facilitar y agilizar el registro de los bienes, reduciendo tiempo y costo de personal dedicado a esta tarea.
- Al tener la posibilidad de generar e imprimir códigos de barras, además de almacenar imágenes por cada bien, facilita posteriores tomas de inventarios ayudando a identificar los bienes en el menor tiempo posible.

# CARACTERISTICAS

- Menú Principal con fácil acceso a los módulos principales del sistema

The screenshot displays the 'Menu Principal' window of the INVENTARIAR system. The interface features a top navigation bar with the INVENTARIAR logo on the left and five utility icons: Configuración (wrench), Acerca de AF (question mark), Teclado (grid), Cerrar Sesión (person with X), and Salir (X). Below the navigation bar, a grid of 12 blue buttons provides access to various system modules, organized into three columns. The first column contains 'Selección de Inventario', 'Registro de Activo Fijo', 'Informes', and 'Usuario'. The second column contains 'Empresa', 'Sucursal', 'Departamento', and 'Cuenta / Agrupador'. The third column contains 'Configuración de Impresión de Código de Barras', 'Diseñador de Informes', 'Importar Datos Desde Excel', and 'Clonar Activo Fijo'. At the bottom left, the current inventory status is shown as 'Inventario Actual: INVENTARIO DEL 11/15' and the company as 'Empresa: INVENTARIAR S.R.L.'. A footer bar at the very bottom provides system details: '02/03/2017 10:03:02 a. m. | ActivoFijo :: Versión del Sistema: 1.0.0.7 www.inventariar.com.py Usuario: JOSE Terminal: 192.168.0.36'.

Menu Principal

**INVENTARIAR**

Configuración   Acerca de AF   Teclado   Cerrar Sesión   Salir

Selección de Inventario   Empresa   Configuración de Impresión de Código de Barras

Registro de Activo Fijo   Sucursal   Diseñador de Informes

Informes   Departamento   Importar Datos Desde Excel

Usuario   Cuenta / Agrupador   Clonar Activo Fijo

Inventario Actual: INVENTARIO DEL 11/15  
Empresa: INVENTARIAR S.R.L.

02/03/2017 10:03:02 a. m. | ActivoFijo :: Versión del Sistema: 1.0.0.7 www.inventariar.com.py Usuario: JOSE Terminal: 192.168.0.36

- Acceso por usuario y contraseña, con posibilidad de limitar el acceso a determinadas tareas o configuraciones

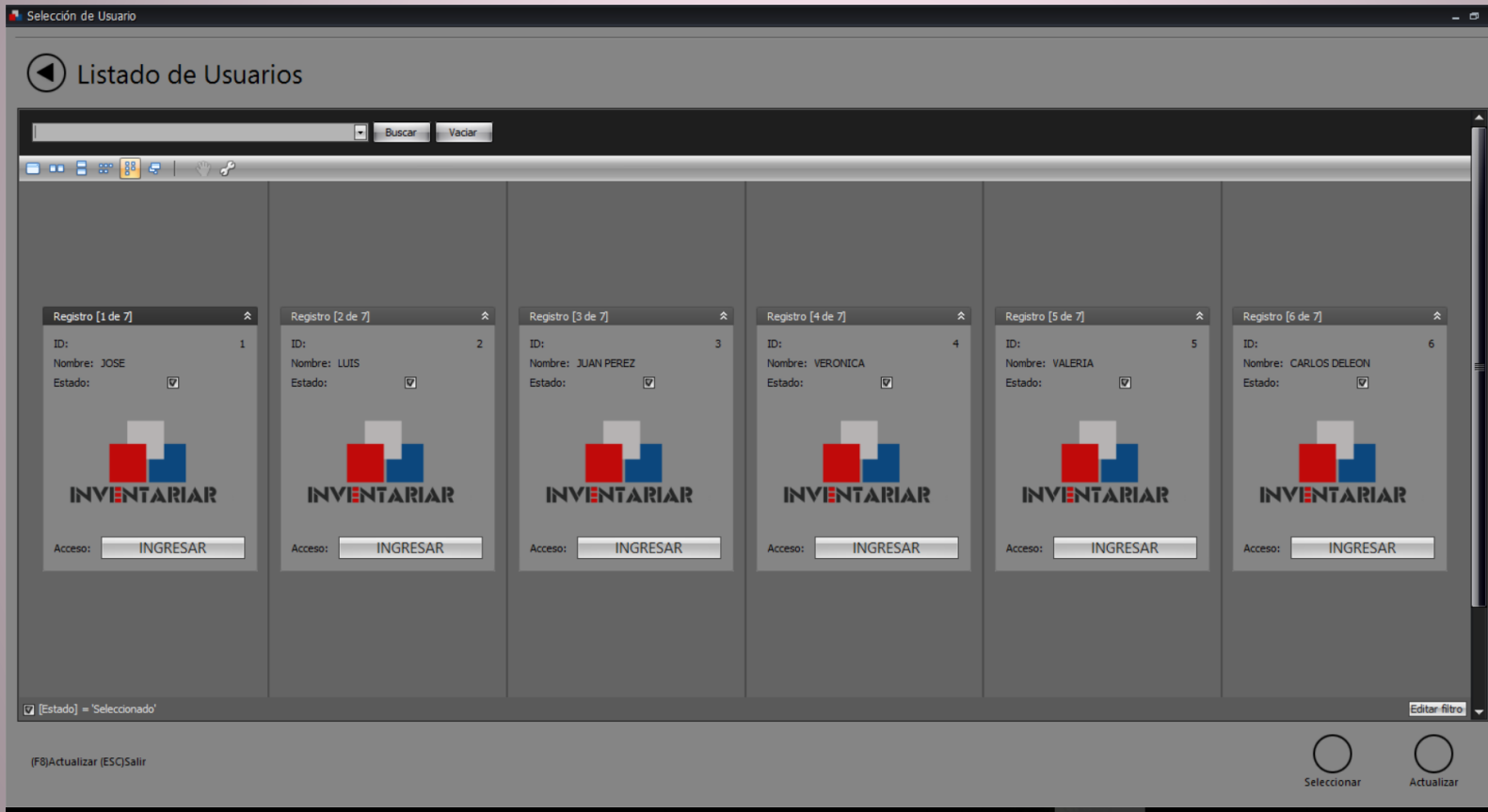

## ○ Creación y modificación de Usuarios y Permisos

**Usuarios**

ID:

Nombre:

Estado:  Activo

Imagen: 

Selecionar

WebCam

Eliminar

**PERMISOS**

Visualizar Selección Inventario	<input checked="" type="checkbox"/> Sí	Visualizar Sucursal	<input type="checkbox"/> No	Visualizar Diseñador de Informes	<input type="checkbox"/> No
Habilitar Solo Boton de Seleccion de Inventario	<input type="checkbox"/> No	Visualizar Departamento	<input type="checkbox"/> No	Visualizar Importar Datos a Excel	<input checked="" type="checkbox"/> Sí
Visualizar Informe	<input checked="" type="checkbox"/> Sí	Visualizar Cuenta / Agrupador	<input checked="" type="checkbox"/> Sí	Visualizar Clonar Bien	<input type="checkbox"/> No
Visualizar Empresa	<input type="checkbox"/> No	Visualizar Configuración Código de Barras	<input type="checkbox"/> No	Visualizar Usuario	<input type="checkbox"/> No

Guardar  Cancelar

**Inventario de Activo Fijo**

ID:   Activo

Fecha:   Manual

Código Agrupado

Empresa:

Descripción:

Con Imagen

No Guardar Imagen en BD

No Clonar Bien

No Clonar Imagen Bien

Path para guardar imagen:

Usuario:

(F9)Guardar (F10)Cancelar (ESC)Salir

Guardar Cancelar

## ○ Generación de inventarios.

- Por código manual o automático
- Con imagen o sin imagen
- Si es con imagen, se define si se guarda en la base de datos o en una carpeta en el disco de la PC.
- Se puede definir clonar bienes con o sin imagen, para casos de cantidades repetidas de bienes.
- En caso de guardar la imagen en una carpeta se define la ruta de acceso a dicha carpeta.



# ○ Creación de Empresas, Sucursales, Departamentos y Cuentas Agrupadoras

- Para mejor identificación de la ubicación en la que se encuentra el bien.
- Los códigos que se asignan a estos, pueden concatenarse seguidos de un número correlativo para formar un código de barras. Ejemplo según códigos de las imágenes: 0112021000 en donde 1000 es el número correlativo y 011202 en la concatenación de los códigos.

Empresa

ID: 2

Código: 01  Activo

Descripción: DITSA S.A.

(F9)Guardar (F10)Cancelar (ESC)Salir Guardar Cancelar

Sucursal

ID: 7

Código: 1  Activo

Empresa: DITSA S.A.

Descripción: SUCURSAL 2

(F9)Guardar (F10)Cancelar (ESC)Salir Guardar Cancelar

Departamento

ID: 2

Código: 2  Activo

Empresa: DITSA S.A.

Descripción: CONTABILIDAD

(F9)Guardar (F10)Cancelar (ESC)Salir Guardar Cancelar

Cuenta Agrupadora

ID: 4

Código: 02  Activo

Empresa: DITSA S.A.

Descripción: RODADOS

(F9)Guardar (F10)Cancelar (ESC)Salir Guardar Cancelar

## ○ Registros de Activos Fijos.

- Se cargan los datos correspondientes al bien
- Se genera de forma automática o se carga manualmente el código de barras según configuración del inventario.
- Se selecciona imagen o se quita foto del bien si el inventario lo requiere.
- Las descripción y otros requerimientos de datos del bien, tienen la opción de autocompletar palabras y desplegar lista nombres o descripciones ya utilizados para ayudar a saber con que nombres se están guardando cada uno de los datos requeridos. Por ejemplo, para evitar que se utilicen diferentes nombres para un mismo bien.

Carga de Activo Fijo

ID	Clonar	Empresa	Imagen
11	Clonar	INVENTARIAR S.R.L.	
Código Barra		Inventario	
50-0040		PRUEBA CORRELATIVIDAD	
Sucursal		Piso	
MCAL LOPEZ		1	
Departamento		Cuenta	
ADMINISTRACION		[VACÍO]	
Descripción			
SILLA GIRATORIA			
Marca	Modelo	Serie	Costo Inicial
SILVESTRE	MAN	5522554	0
Estado	Color		Costo Final
BUENO	BLANCO		0
Dimensión	Material		Cantidad Contable
54	PAPEL		0
Responsable			Cantidad Física
JUAN	<input type="checkbox"/> En uso		1

(F9)Guardar (F10)Cancelar (ESC)Salir

Guardar Cancelar

Path de la Imagen: C:\IMAGENES\50-0040.jpg

Botones: Seleccionar, WebCam, Eliminar



## ○ Seleccionar Imagen o Quitar fotos del bien.

- Se puede seleccionar una imagen en una carpeta en la pc o red local.
- Se puede utilizar una cámara web.
- Sincronización desde cualquier carpeta previamente seleccionada o de una carpeta de DROPBOX, que al quitar una foto desde un celular o tablet y subir al DROPBOX, se sincronice de forma automática con el sistema, eliminado la foto una vez guardada para ahorrar espacio.

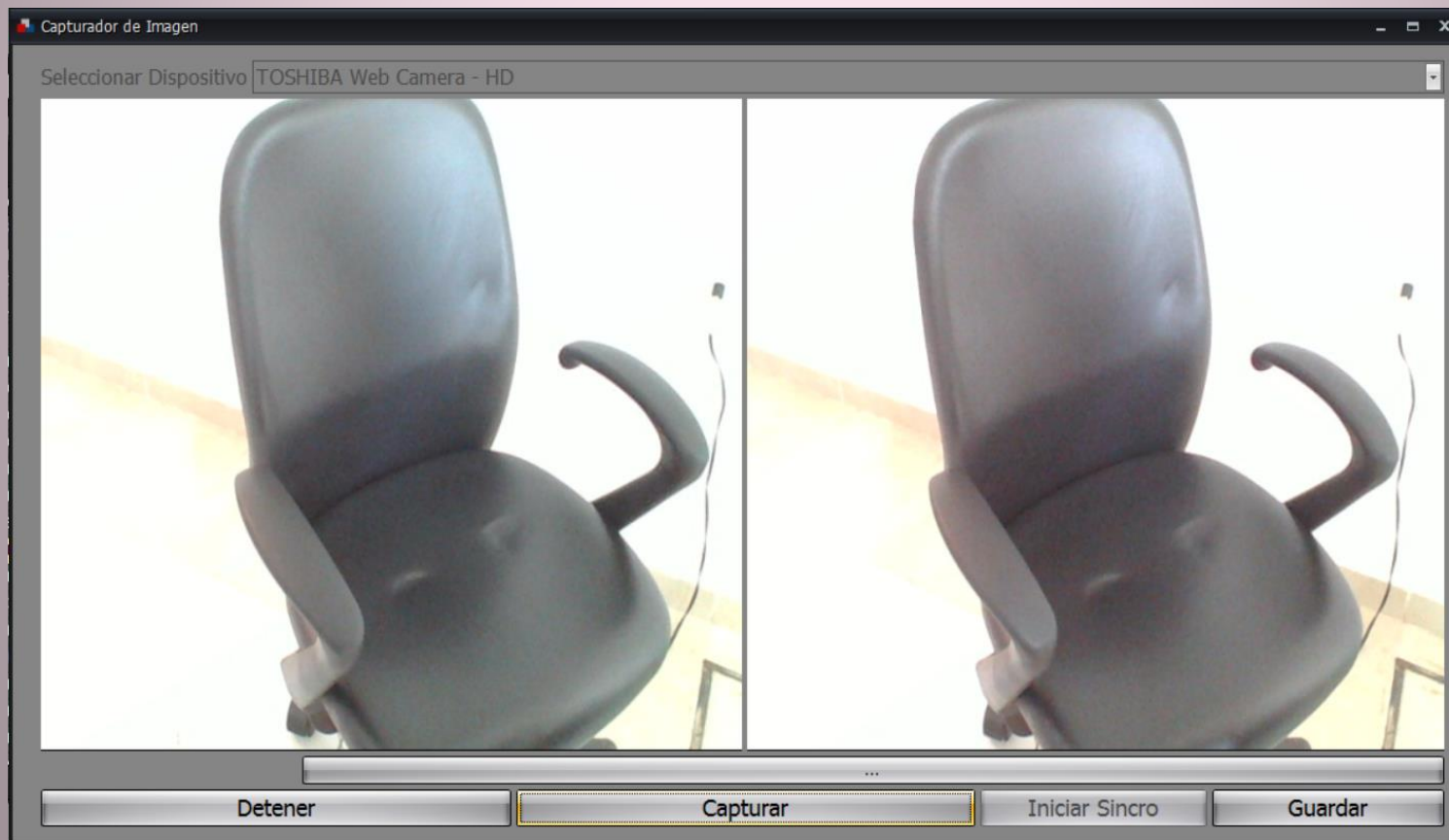

## Configuración de códigos de barras

- Cada empresa puede ajustar la impresión de códigos de barras de acuerdo al tipo de etiqueta que utilicen.
- Definir si el rollo de etiquetas en de uno o hasta cuatro carriles.
- Definir la cantidad de letras por líneas según tamaño de etiqueta.
- Asignar la impresora predeterminada para imprimir las etiquetas.

Configuración de Código de Barras

ID: 1  Activo

Descripción: ETIQUETA 3X1

Impresora: ZDesigner GC420t (EPL)

Cantidad de columnas: 3 Cantidad de letras por línea: 17

Etiqueta 1 Etiqueta 2 Etiqueta 3 Etiqueta 4

A 10,05,0,1,1,1,N,[PRODUCTO1]  
A 10,20,0,1,1,1,N,[PRODUCTO2]  
A 10,38,0,1,1,1,N,[PRODUCTO3]  
A 10,56,0,2,1,1,N,[PRECIO]  
B 10,80,0,1,2,1,35,B,[CODIGOBARRA]

(F9)Guardar (F10)Cancelar (ESC)Salir

Guardar Cancelar

- Diseñador de Informes, para que cada usuario pueda diseñar informes según su necesidad.

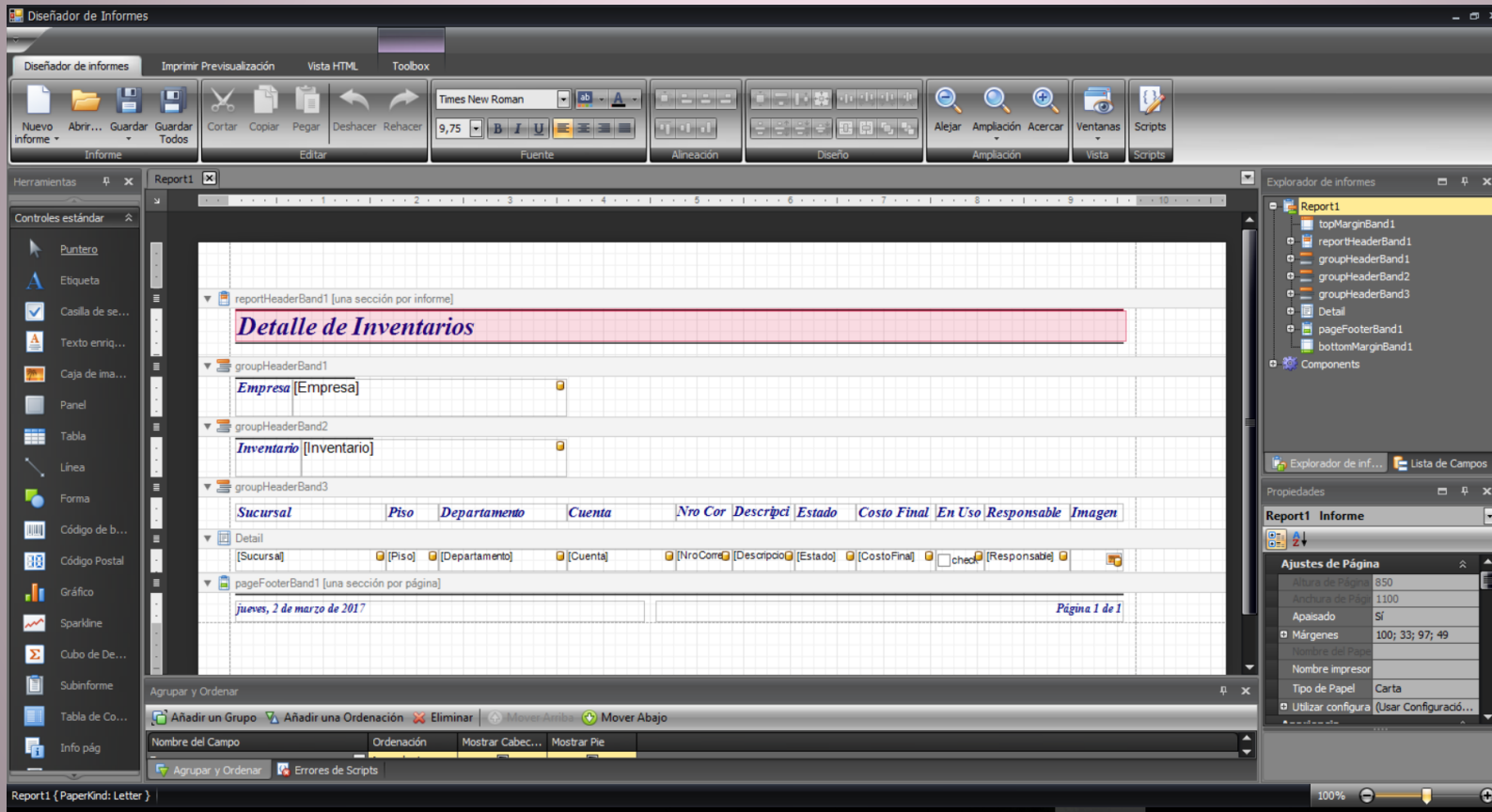

- Importación de datos desde Excel, para realizar inventarios de bienes ya relevados anteriormente.

Importar Datos Excel

Path del Archivo: C:\Users\Toshiba\Desktop\stock 24-01.xls

Nombre de la Hoja: Hoja1

Seleccionar Archivo

Arrastrar una columna aquí para agrupar por dicha columna

Sucursal	Deposito	Código producto fabricante	Nombre	F5	Código EAN13	Cantidad a mano	Precio coste	F9
Senador Long	Central	035GL20195	LAMINA Spigen iPhone 6/6S Gl...	1		1	0	0
Senador Long	Central	m8-pist	GADGET Pistola de Agua m8-pist	2		2	0	44,56
Senador Long	Central	USB HUB	CARGADOR DE PARED REMA...	3		3	0	15,22
Senador Long	Central	AC-G200I	CARGADOR DE PARED GENIO...	4		4	0	5,63
Senador Long	Central	LS0 1m	CABLE GENIO MicroUSB Quick ...	5		5	0	3,01
Senador Long	Central	LS0 1l	CABLE GENIO Lightning Quick ...	6		6	0	3,14
Senador Long	Central	ICB58BK	CABLE Luv USB-C USB-C [BLA...	7		7	0	10,5
Senador Long	Central	ICB55WHT	CABLE Luv MicroUSB MicroUS...	8		8	0	6
Senador Long	Central	ICB55BLK	CABLE Luv MicroUSB MicroUS...	9		9	0	6
Senador Long	Central	ICB263WHT	CABLE Luv Lightning 1 metro ...	10		10	0	10,08
Senador Long	Central	ICB263RED	CABLE Luv Lightning 1 metro ...	11		11	0	10,3
Senador Long	Central	ICB263PUR	CABLE Luv Lightning 1 metro ...	12		12	0	10,3
Senador Long	Central	ICB263PNK	CABLE Luv Lightning 1 metro ...	13		13	0	10,3
Senador Long	Central	ICB263GRN	CABLE Luv Lightning 1 metro ...	14		14	0	10,3
Senador Long	Central	ICB263BLU	CABLE Luv Lightning 1 metro ...	15		15	0	10,3
Senador Long	Central	ICB263BLK	CABLE Luv Lightning 1 metro ...	16		16	0	10,05
Senador Long	Central	ICB261BLK	CABLE Luv Lightning 1 metro ...	17		17	0	17,66
Senador Long	Central	ICB21WHT	CABLE Luv 30-Pin 30-pin [WH...	18		18	0	8

Empresa: 1 INVENTARIAR S.R.L.    Nro. Correlativo:    En Uso: 15  
 Inventario: 1 INVENTARIO DEL 11/15    Marca: 8    Responsable: 16  
 Codigo de Barras: 6    Modelo: 9    PathImagen:     
 Descripción: 7    Nro. de Serie: 10    Costo Inicial:     
 Sucursal: 3    Color: 12    Costo Final:     
 Piso: 4    Dimension: 13    CantidadFisica: 553  
 Departamento: 5    Material: 14    Cantidad Contable:     
 Cuenta Agrupadora:    Estado: 11

(F9)Guardar (F10)Cancelar (ESC)Salir    Insertar    Guardar    Cancelar

## ○ Clonación de Bienes.

- En caso de que se repitan bienes, pueden ser clonados por la cantidad de bienes repetidos.
- Se puede clonar la imagen a partir de otra que se toma como referencia.
- Se puede definir el prefijo del código de barras. Ej.: 50-00100, donde "50-" es el prefijo
- La cantidad de ceros delante del código correlativo, lo que hace que el sistema los complete automáticamente al generar el código de barras. Ej.: el código 00001 tiene 4 ceros adelante, el sistema al indicarle el código 1 va a colocar 4 ceros adelante quedando de la siguiente forma, 00001 o al pasarle el código 100 dejará en 00100.

Selección de Activo para Clonar

Empresa: DITSA S.A.

Inventario: INVENTARIO OCT/15

Codigo Barra	Descripcion	Sucursal	Departamento	Cuenta	Modelo	Marca	Nro Serie	Estado	Color	Dimension	Material	En Uso	Responsable	Path Imagen
10001	MESITA	SUCURSAL									PLASTICO	<input checked="" type="checkbox"/>	PEDRO	C:\IMAGENES\110001.jpg
110001	MESITA	SUCURSAL									PLASTICO	<input checked="" type="checkbox"/>	PEDRO	C:\IMAGENES\110002.jpg
110002	MESITA	SUCURSAL									PLASTICO	<input checked="" type="checkbox"/>	PEDRO	C:\IMAGENES\110003.jpg
110003	MESITA	SUCURSAL										<input checked="" type="checkbox"/>	PEDRO	
110004	MESITA	SUCURSAL										<input checked="" type="checkbox"/>	PEDRO	
110005	MESITA	SUCURSAL										<input checked="" type="checkbox"/>	PEDRO	
110006	MESITA	SUCURSAL										<input checked="" type="checkbox"/>	PEDRO	
110007	MESITA	SUCURSAL										<input checked="" type="checkbox"/>	PEDRO	
110008	MESITA	SUCURSAL										<input checked="" type="checkbox"/>	PEDRO	
110009	MESITA	SUCURSAL										<input checked="" type="checkbox"/>	PEDRO	
110010	MESITA	SUCURSAL										<input checked="" type="checkbox"/>	PEDRO	
110011	MESITA	SUCURSAL										<input checked="" type="checkbox"/>	PEDRO	
110012	MESITA	SUCURSAL										<input checked="" type="checkbox"/>	PEDRO	
110013	MESITA	SUCURSAL										<input checked="" type="checkbox"/>	PEDRO	
110014	MESITA	SUCURSAL 2	SAN PEDRO		ÑKLUÑK	BLO	KIKIKIÑ	Bueno				<input checked="" type="checkbox"/>	PEDRO	
210001	MESITA	PARAGUARI	SAN PEDRO		ÑKLUÑK	BLO	KIKIKIÑ	Bueno				<input checked="" type="checkbox"/>	PEDRO	
210002	MESITA	PARAGUARI	SAN PEDRO		ÑKLUÑK	BLO	KIKIKIÑ	Bueno				<input checked="" type="checkbox"/>	PEDRO	
210003	MESITA	PARAGUARI	SAN PEDRO		ÑKLUÑK	BLO	KIKIKIÑ	Bueno				<input checked="" type="checkbox"/>	PEDRO	
210004	MESITA	PARAGUARI	SAN PEDRO		ÑKLUÑK	BLO	KIKIKIÑ	Bueno				<input checked="" type="checkbox"/>	PEDRO	
210005	MESITA	PARAGUARI	SAN PEDRO		ÑKLUÑK	BLO	KIKIKIÑ	Bueno				<input checked="" type="checkbox"/>	PEDRO	
210006	MESITA	PARAGUARI	SAN PEDRO		ÑKLUÑK	BLO	KIKIKIÑ	Bueno				<input checked="" type="checkbox"/>	PEDRO	

Clonar Activo Fijo

ID Item: 8 Descripción: MESITA

Prefijo: 50- Cantidad Maxima Ceros Adelante: 4

Desde Número: 100 Hasta Número: 150

Path Imagen: C:\IMAGENES

Clonar Imagen

(F9)Procesar (F10)Cancelar (ESC)Salir

Procesar Cancelar

(F5)Nuevo (F6)Modificar (F7)DEL)Eliminar (F8)Actualizar (F12)Imp. Codigo Barras (ESC)Salir

Clonar Imp. CBIma Imp. CB Actualizar



- Posibilita redimensionar las imágenes para ahorrar espacio en base de datos o disco en caso que se necesite.
- La misma puede ser por Porcentaje o Ancho x Alto
- Se pueden reducir o agrandar las imágenes

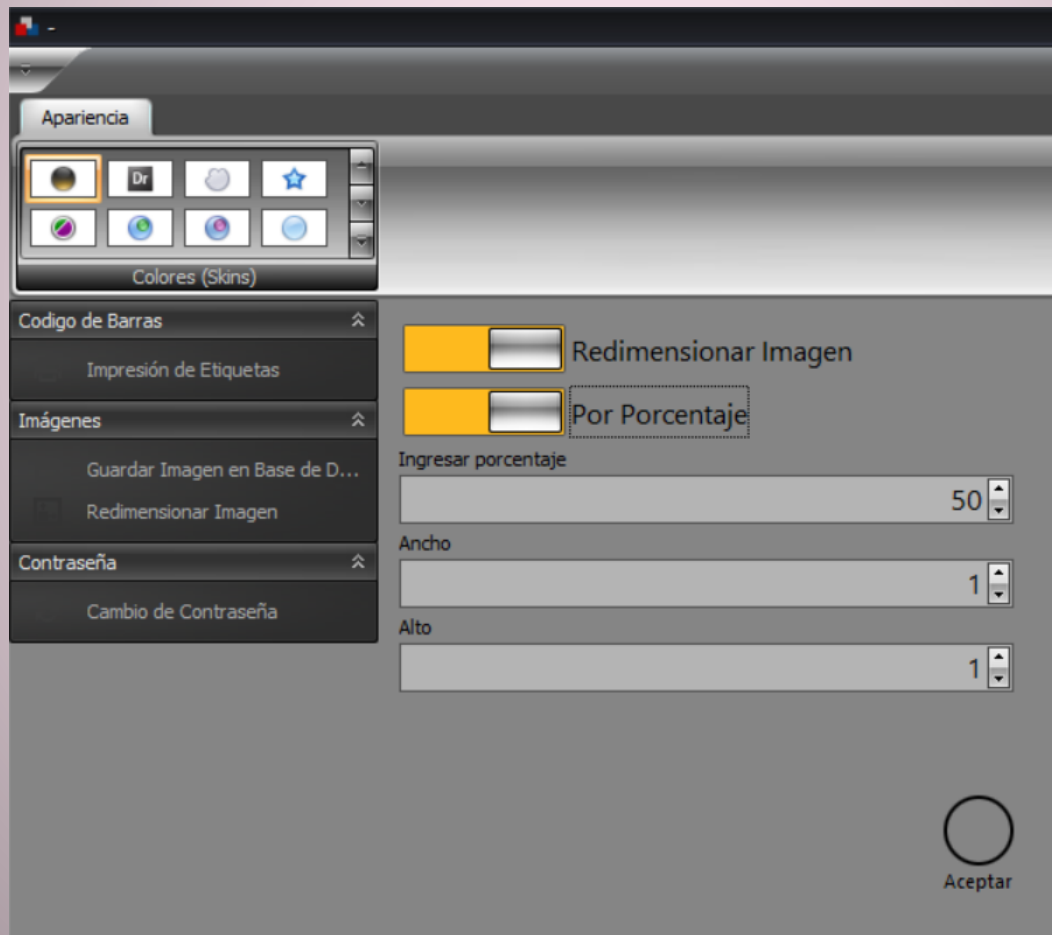



- Creación de Usuarios, con la posibilidad de limitar sus accesos a ciertos módulos o funciones del sistema.

Usuarios

ID: 3

Nombre: JUAN PEREZ

Estado:  Activo

Imagen:

Seleccionar

WebCam

Eliminar

PERMISOS

Visualizar Selección Inventario: <input checked="" type="checkbox"/> Sí	Visualizar Sucursal: <input checked="" type="checkbox"/> Sí	Visualizar Diseñador de Informes: <input type="checkbox"/> No
Habilitar Solo Boton de Selección de Inventario: <input type="checkbox"/> No	Visualizar Departamento: <input checked="" type="checkbox"/> Sí	Visualizar Importar Datos a Excel: <input checked="" type="checkbox"/> Sí
Visualizar Informe: <input checked="" type="checkbox"/> Sí	Visualizar Cuenta / Agrupador: <input checked="" type="checkbox"/> Sí	Visualizar Clonar Bien: <input checked="" type="checkbox"/> Sí
Visualizar Empresa: <input checked="" type="checkbox"/> Sí	Visualizar Configuración Código de Barras: <input checked="" type="checkbox"/> Sí	Visualizar Usuario: <input type="checkbox"/> No

Guardar Cancelar